



CITTA di MAGENTA

SETTORE TECNICO
UFFICIO PATRIMONIO

PIANO DELLE ALIENAZIONI E DELLE VALORIZZAZIONI
DELLE AREE COMUNALI
AI SENSI DELL'ART. 58 DELLA LEGGE 6 AGOSTO 2008, N. 133
AGGIORNAMENTO

SCHEDA "ALLEGATO H"

7	SCHEDA TECNICA DI SINTESI	"ALLEGATO H"
DENOMINAZIONE		AREA LIBERA
Localizzazione dell'area		Terreno incolto compreso tra le vie Magna - Carso - Gramsci
Identificazione catastale		FG. 19 mappale 194 parte
Superficie		mq. 1.900
Provenienza		Acquisizione a seguito del trasferimento a titolo gratuito da parte del Demanio dello Stato con decreto 1238 Agenzia delle Entrate in data 26/08/2014, ai sensi art. 56 bis del D.L. Convertito i con L. 98/2013 e s.m.i.
Destinazione Urbanistica - P.G.T.		Vigente Ambiti residenziali costituiti da palazzi e complessi edilizi articolati - IR 1.2 -
		Adottato Ambiti Residenziali B1
Valore		euro 252.877,00
Piano alienazioni		esercizio 2017

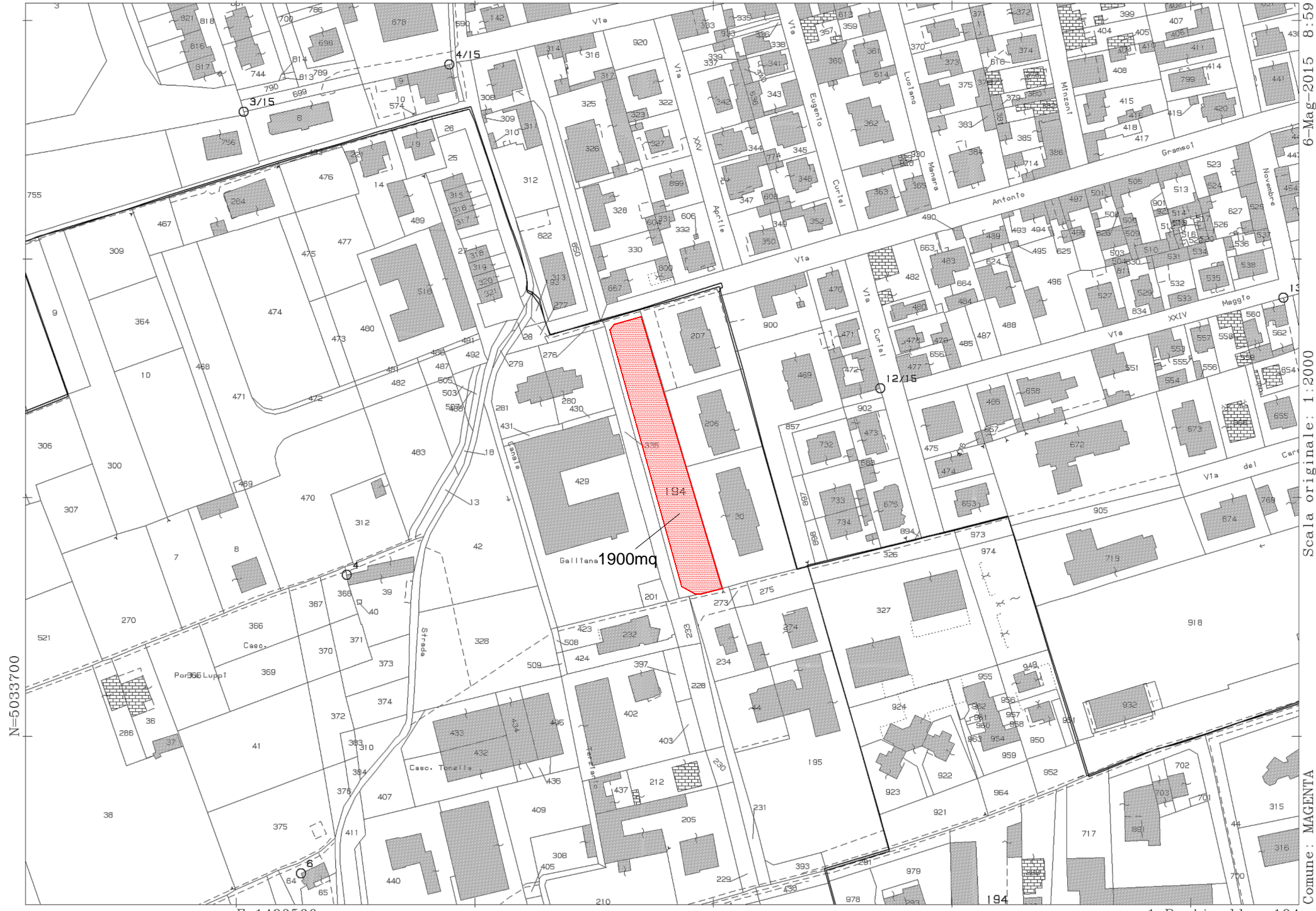

E=1490500

1 Particella: 194

Comune: MAGENTA
Foglio: 19
Scala originale: 1:2000
Dimensione cornice: 534.000 x 378.000 metri
6-Mag-2015 8:59
Prot. n. T17665/2015



© 2015 Google
© 2015 Google
© 2009 GeoBasis-DE/BKG

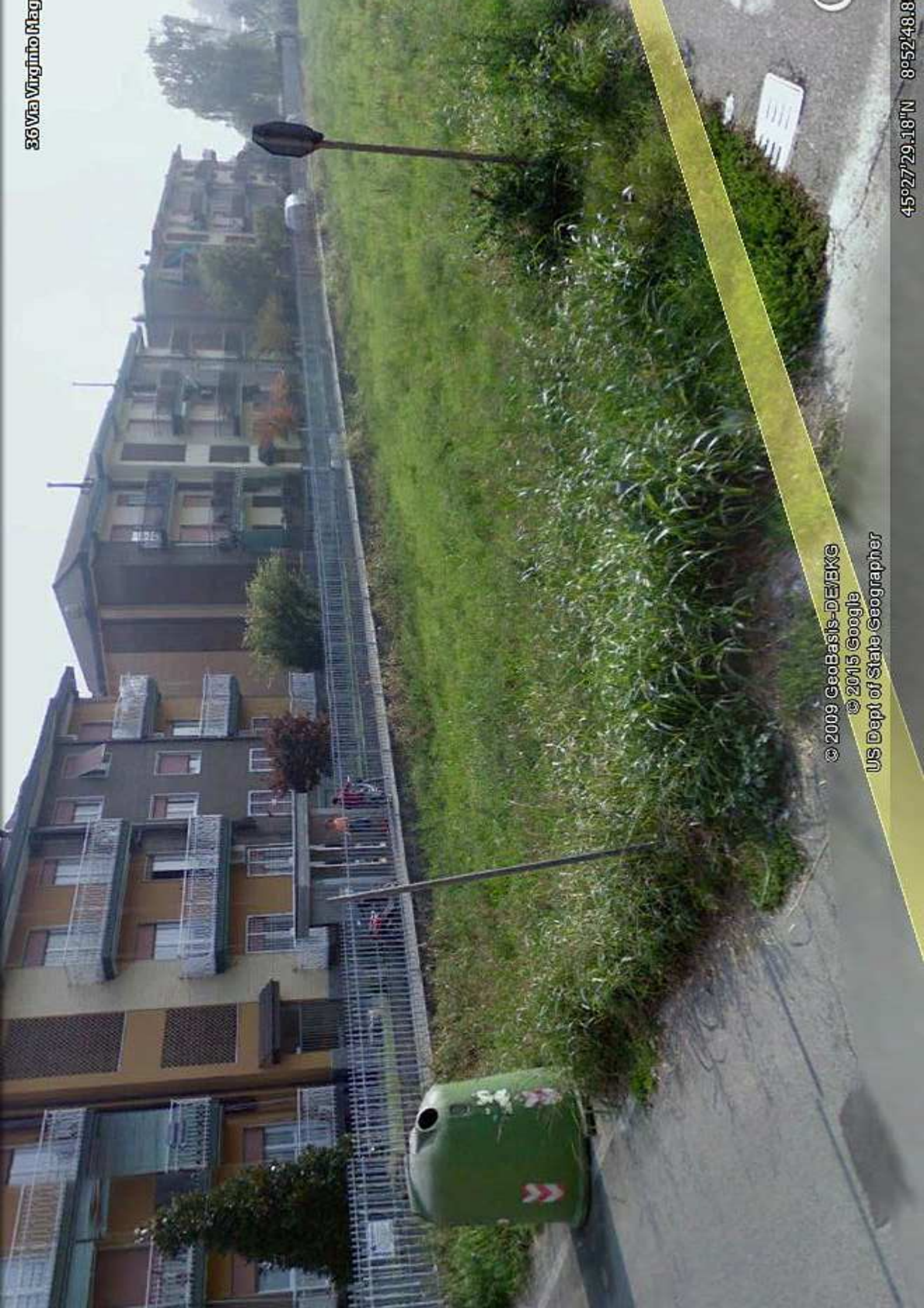

© 2009 GeoBasis-DE/BKG

© 2015 Google

US Dept of State Geographer

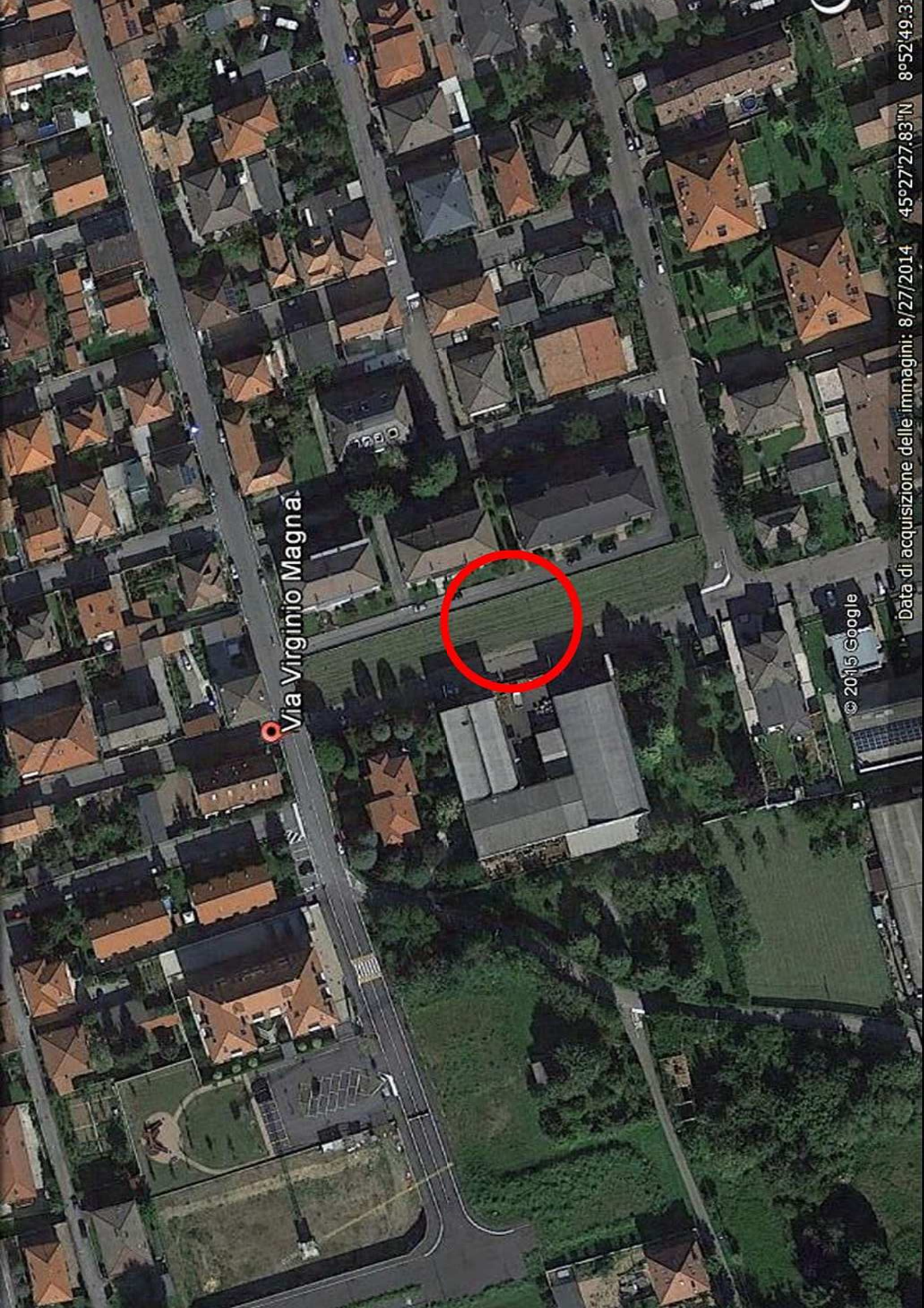

Via Virginio Magna

© 2015 Google

Data di acquisizione delle immagini: 8/27/2014 45°27'27.83"N 8°52'49.3"E